



Peran IDI dalam Melindungi Tenaga Kesehatan Masa New Normal

dr. Syafruddin, MARS

Syarat *new normal*

- Transmisi virus terkendali
- Pengurangan pembatasan bertahap dan evaluasi
- Sistem Kesehatan komprehensif (mendeteksi, menguji, mengisolasi, menangani kasus, melacak kontak)
- Risiko penularan diminimalkan
- Langkah pencegahan di tempat kerja telah diterapkan
- Adanya Pendidikan, pelibatan dan pemberdayaan masyarakat untuk hidup *new normal*
- Langkah transisi *new normal* harus dipantau



*Apakah kita sudah
bisa melakukan new
normal?*



Peran IDI Secara Umum

Himbauan tenaga medis yang bertugas dan pemberi layanan kesehatan untuk menerapkan protokol demi keselamatan dan keamanan bersama di masa *new normal* dengan mengacu pada rekomendasi WHO

→ Perlindungan terhadap tenaga medis agar tidak tertular COVID-19

→ Tempat pelayanan sehat, cara kerja sehat, tenaga medis sehat



Kenali Musuh Kita

Identifikasi spesifik corona virus, yang telah diketahui:

- Dapat menyebabkan kematian
- Cara penularan yang mudah dan cepat

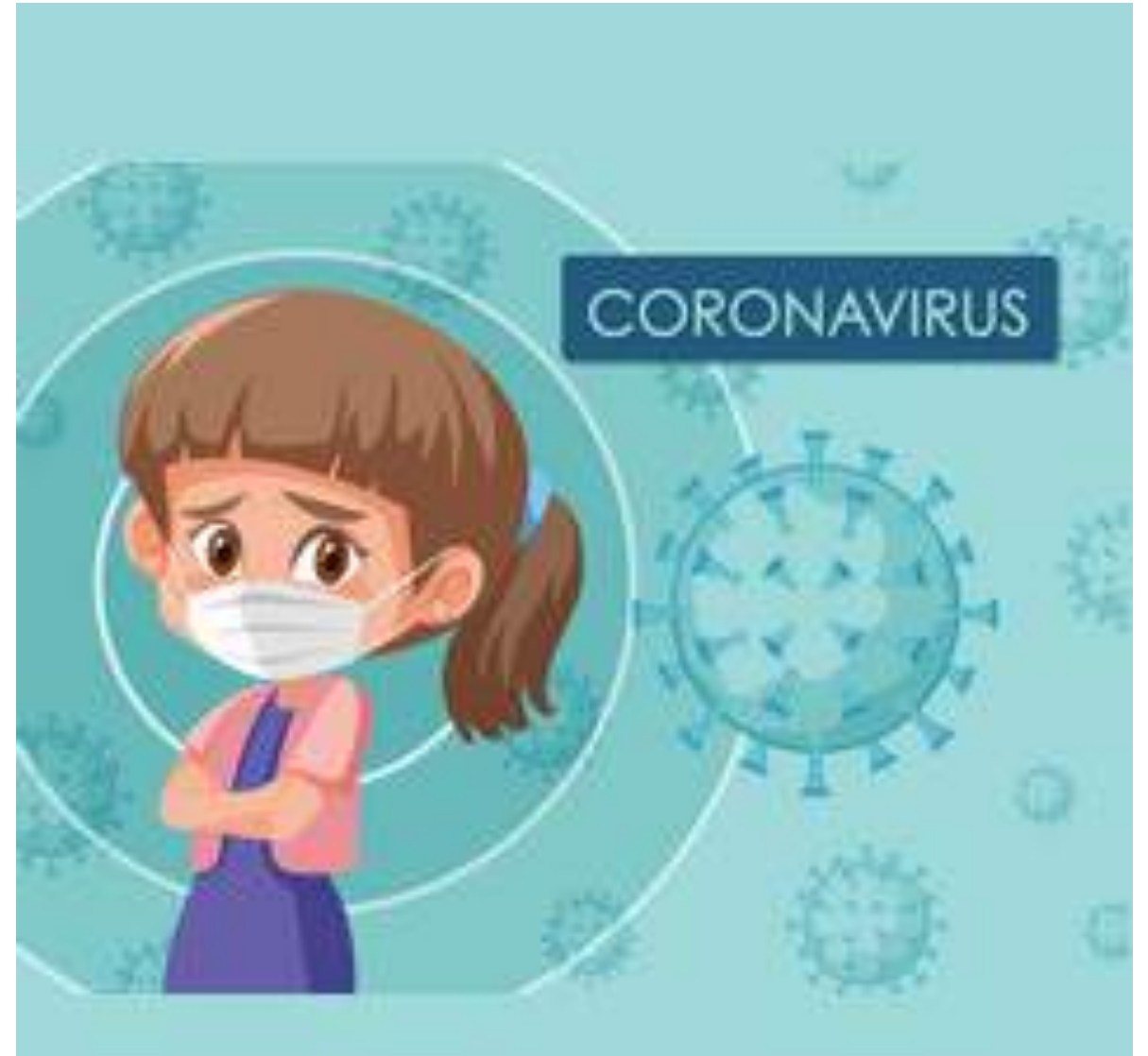

Rekomendasi IDI terhadap Tenaga Kesehatan Masa New Normal
Prinsip: cegah kontak (OTG, ODP)

Pertama,

Kurangi risiko penularan di fasilitas kesehatan. Misalnya, tidak melakukan operasi elektif, membatasi pintu masuk, mengatur, dan screening pengunjung





Lanjutan

- *Pasien dengan kasus emergensi atau darurat harus tetap dilayani, namun untuk pelayanan yang tidak memerlukan tatap muka disarankan untuk dilakukan secara daring !!*

Lanjutan

- **Kedua**, mengisolasi pasien bergejala secepatnya. Membuat triase terpisah yang berventilasi baik, memisahkan pasien yang diduga atau positif dengan pintu tertutup dan toilet sendiri.

STOP
CORONAVIRUS

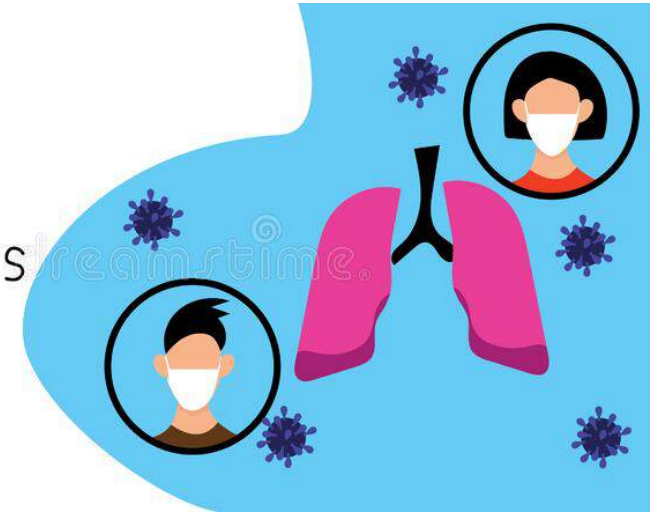

LANJUTAN

Ketiga, melindungi tenaga kesehatan dengan higiene tangan dan APD. Kebersihan diri harus menjadi perhatian serius tenaga medis. Selain tangan, organ lain seperti hidung, mulut, dan mata juga dijaga karena ini adalah tempat masuknya virus



Lanjutan

- **Keempat**, IDI juga menekankan untuk tidak mendaur ulang, memodifikasi, atau menyimpan APD yang sudah dipakai, karena peruntukannya hanya sekali pakai

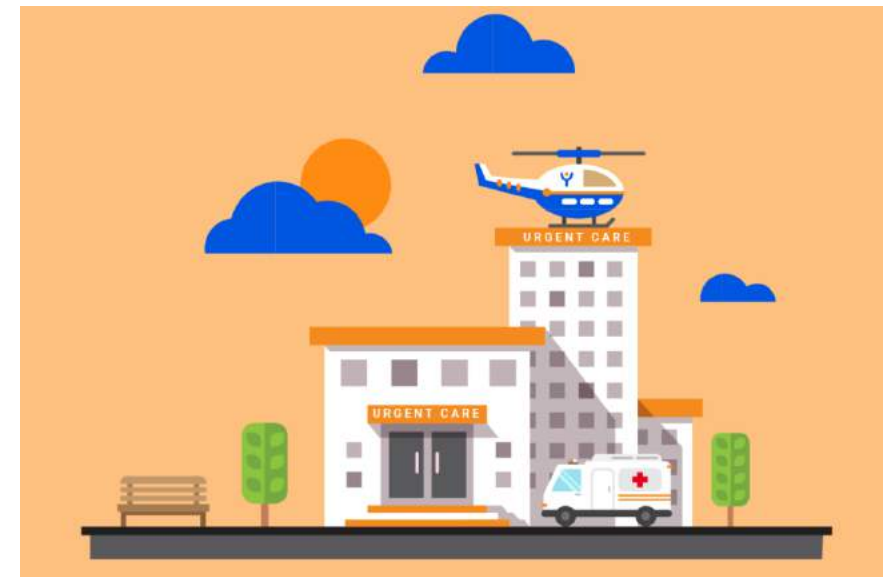

Lanjutan



Kelima, tenaga medis juga diimbau untuk tidak berpindah menangani pasien lain atau berpindah ke ruangan lain sebelum memastikan tangannya bersih

Pindah tanpa melalui prosedur kesehatan terutama higiene bisa menyebabkan terjadinya penularan silang



THANKS ▲

